

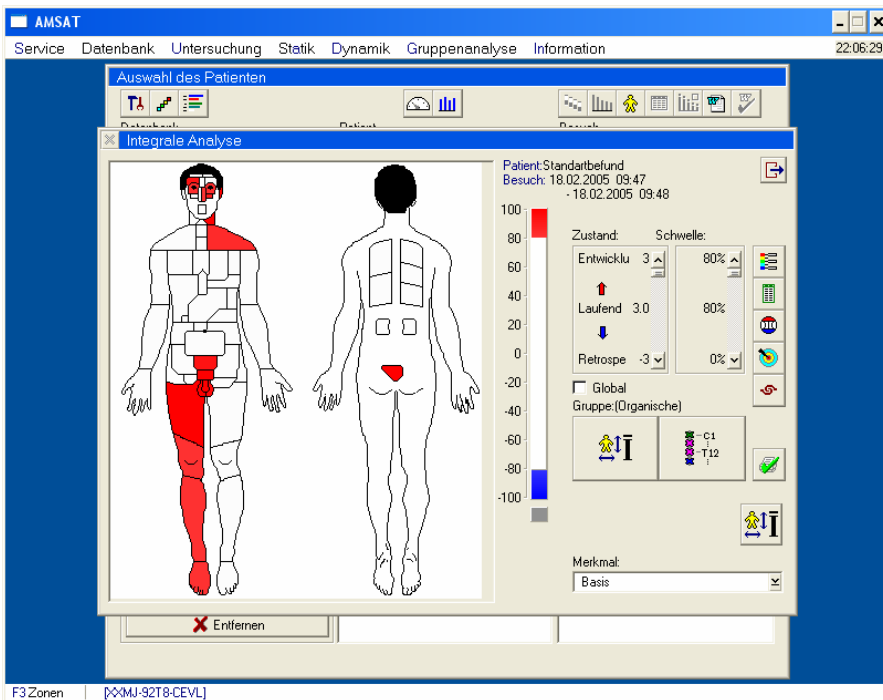

Energieverteilung in der besseren Messung normal (fast optimal) in der schlechteren Messung erhöhte Energie im Kopfbereich (Yang) und ein Einbruch im Urogenitalbereich: typisches Bild für einen Stressbefund; ZNS überaktiv, Nebenniere – adrenerges System – ist überfordert.



Aktuelle Belastungen findet das AMSAT-System im Bereich des rechten Beines, der Blase und Prostata, sowie der Nebenhöhlen und der linken Schulter. Der Nebenhöhlenbefund kann auf eine Erkältung hinweisen, eine chronische Herdbelastung oder eben den Stress als Ursache haben.

Ein weiterer recht auffälliger Befund ist die LWS mit dem 4.Lendenwirbel (0.1 – 80%).

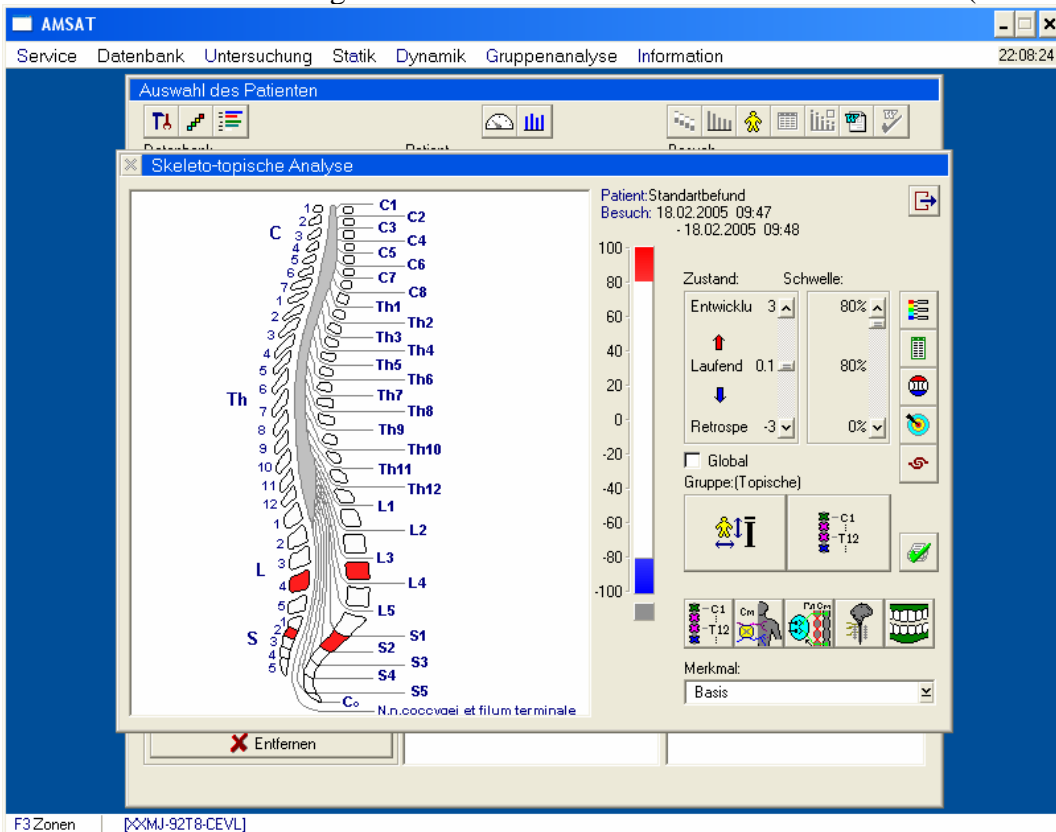

## Zusatzauswertung:

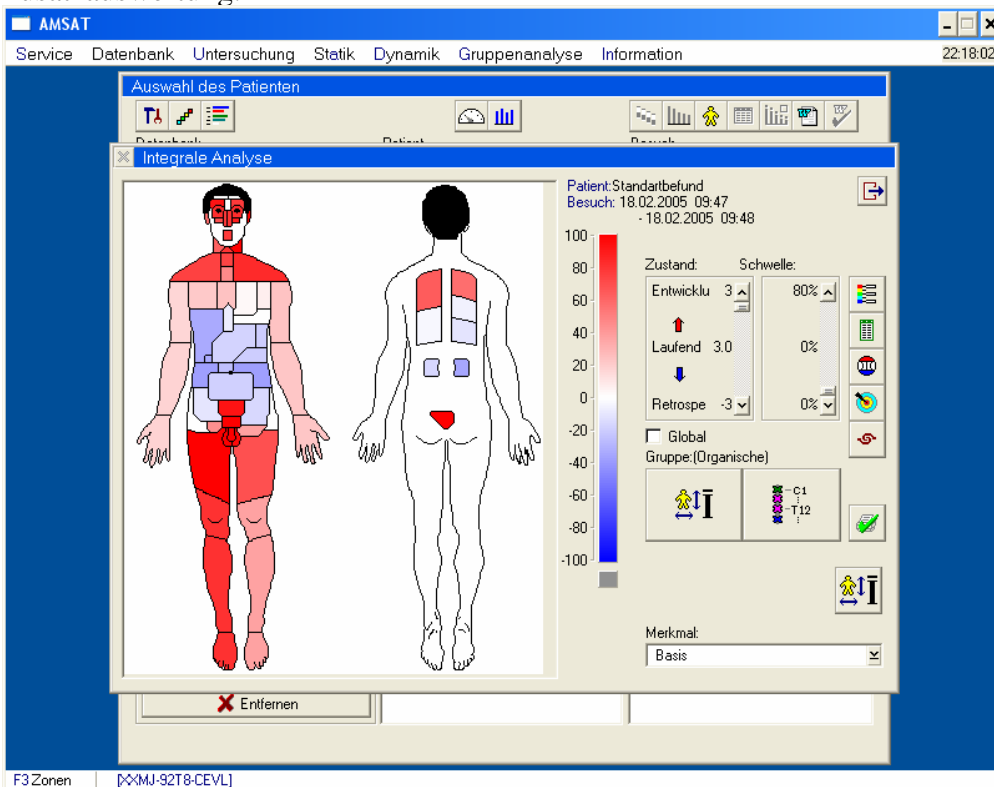

Bei dieser Grafik bleibt der Herzbereich weiß. Dies ist ein Hinweis auf eine Herz-Kreislauf-Problematik (Regulationsstarre).

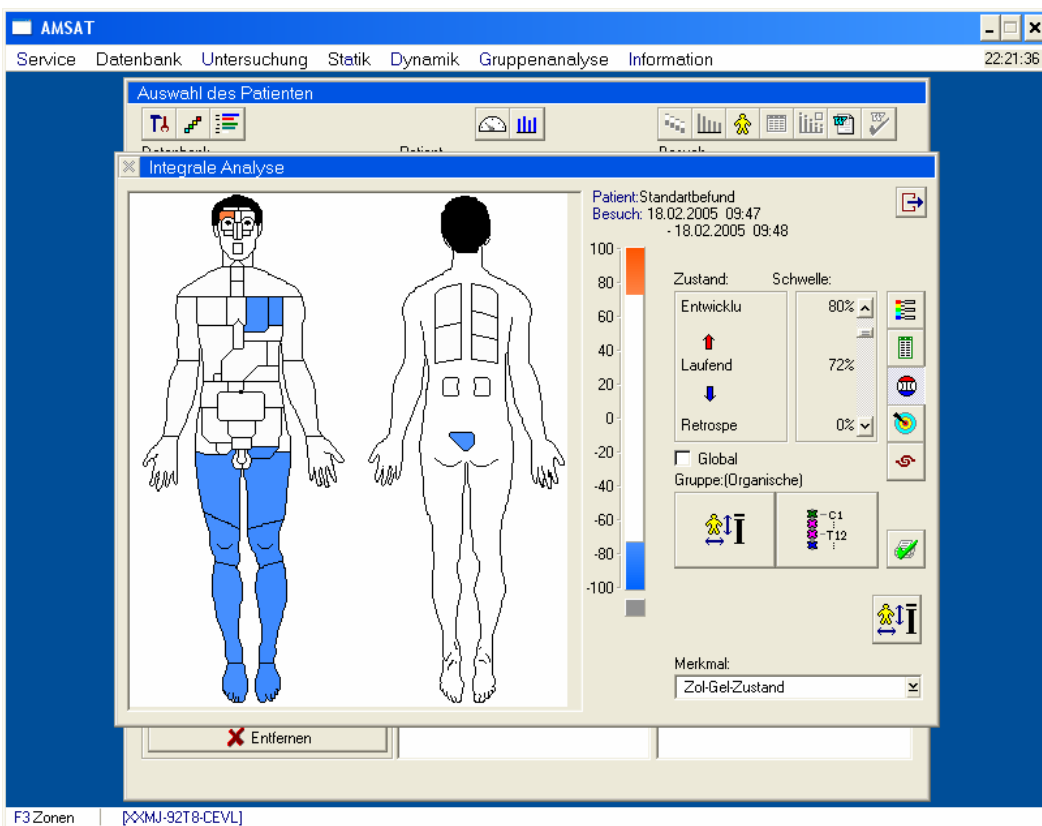

Auch dieses Bild zeigt deutlich eine Herz-Kreislauf-Problematik mit Beteiligung der Durchblutung in den Beinen (Venen od Arterien).